平石小学校 学校だより 第17号

ままこな

ま 学ぶ子
ま まごころのある子
こ 根気のある子
な 仲良く協力する子

自立

発行日 令和4年7月1日(金)

「人権の花」贈呈式

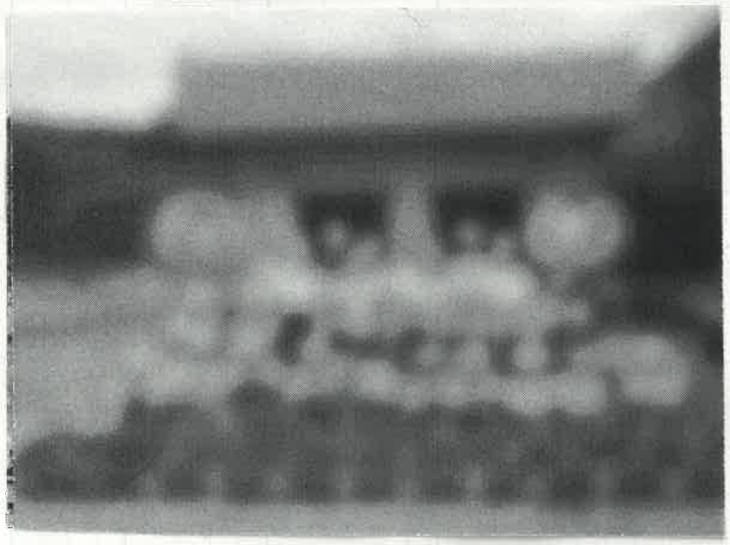

6月28日(火)

・福島市男女共同参画センター所長様
・福島人権擁護委員協議会様
・福島地方法務局人権擁護課係長様 など

たくさんの方々にご来校いただき贈呈式を行いました。
「人」と「花」をどこまでも大切にしていきたいですね!!

(「人KENまもるくん」(左)、「人KENあゆみちゃん」(右)といっしょに!!)

今年度もお世話になります!!

様

果樹園見学です

3・4年生の果樹園見学が始まりました。暑い中でしたが、一生懸命耳を傾けていました。
〔6/29(木)〕

子どもたちに熱心に説明してくださっている 様、

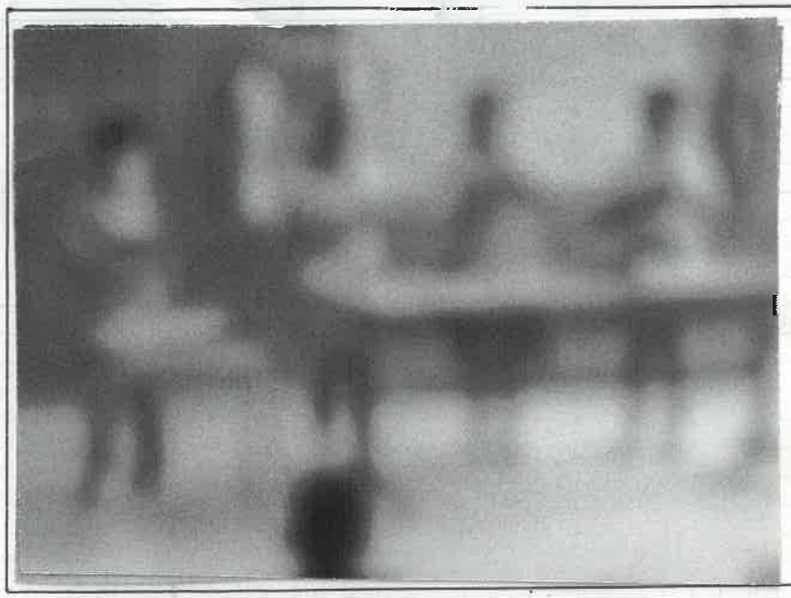

見事な演奏!!

朝の会〔6/27(月)〕で
4年生が
「エーデルワイス
、オーラ、リー」を演奏
しました。
すばらしい演奏に
拍手!!

子どもたちも先生も頑張っています!!

～6月24日(金)、 先生の授業研究 3年生算数～

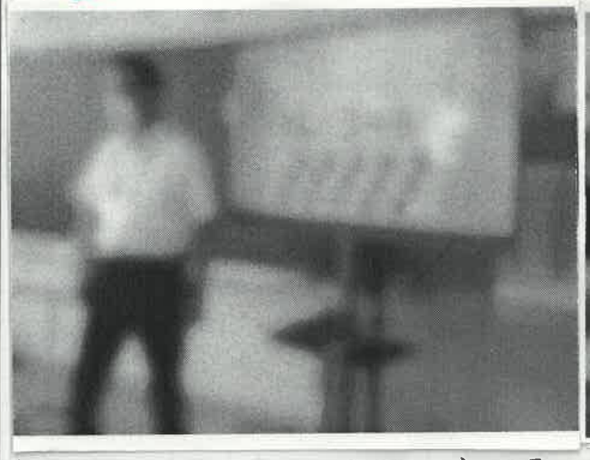

「子どもたちの学力向上」を目的に、市教委の先生をお招きし、3年生算数 先生の授業研究を行いました。子どもたちも先生も一生懸命の授業でした。その後、先生方の事後研究会も行いました。これから、何度か、こういった授業研究会を行います。市教委の先生、ご来校ありがとうございました。

◎ 梅雨が明けてしまいました。猛暑が予想されます。特にマスク着用について注意をよんでいきたいと思います。

◎ 6月29日、30日と、修学旅行に行ってきました。すばらしい2日間になりました。その様子は後日、学校だよりの特集でお知らせします。